

El archivo histórico
de San Luis Potosí:
Fotos y Postales.

Arq. Rafael Morales Bocard

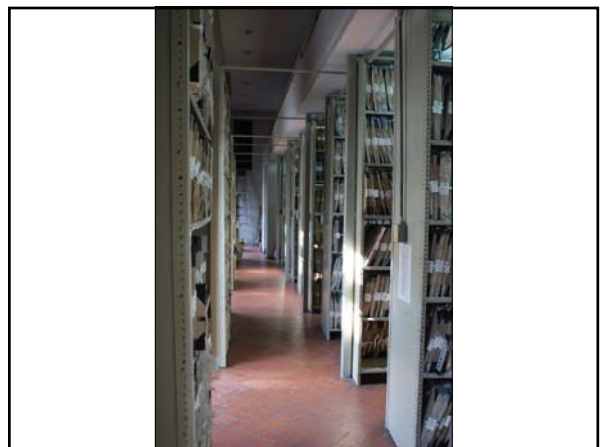

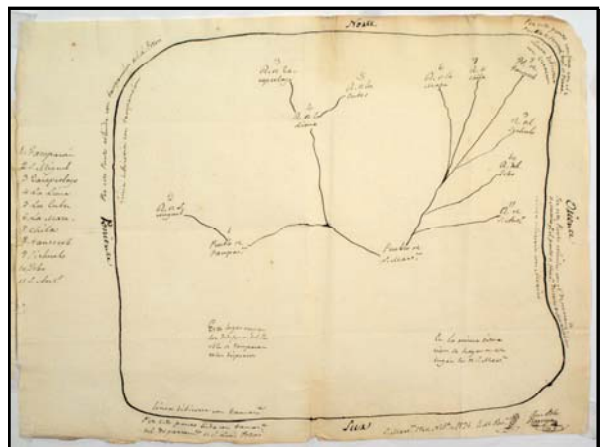

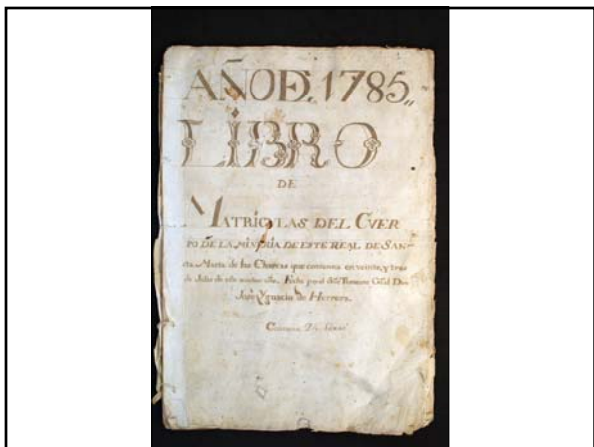
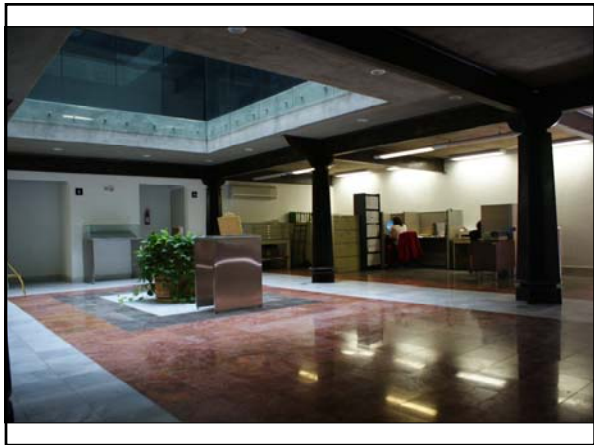
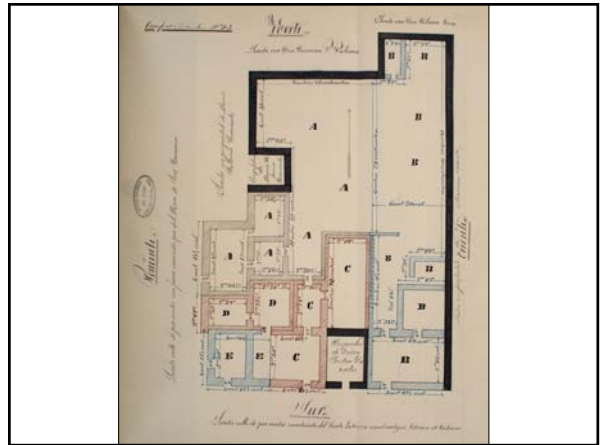

BENTO ETCHEGARAY
 OLEGARIO GLADE
 N.º 13
 NUM. 6916
 6916
Valentín Flores y Cia
ALMACEN DE FERRO
 FERRERIA Y MERCERIA Y DEPOSITO DE MAQUINARIA
 APARTADO DE CORREO NUM. 29
 DEPARTAMENTO DE MAQUINARIA
 Ferreteria y Deposito de Hierro.

Señor Comisario de Hacienda y Fomento de este Estado
 por lo siguiente comprado con intervención de Cuchel
 a pagar en esta capital al contado
 una cantidad de plata del curso mexicano.
 San Luis Potosí, Julio 21 de 1889

2 botas Exelcion e red a 1.00
 2 Chupones 1/2 a 3.00
 2 Chupones 1/2 a 3.00

Para piano en
 el Salon de Famosos de Angulo
No me olvides
 (No te gaudir de mí)
MAZURKA
 PIANO
GABRIEL MELI.
 H. NAGEL SUCHS
 ALMACEN DE PIANO
 DE GUAYMAS

Estado

De las plazas en que se celebran los Plazos de las Cajas de Contratos de Condicion de Causa Plena de estas
 Cajas celebradas desde el año de 1767, hasta 1789 y por

Cinquientos	Precio	Conductores
1767	2,750	Donna Rosa
1771	2,750	Donna Rosa
1772	2,750	Donna Rosa
1773	2,750	Donna Rosa
1774	2,750	Donna Rosa
1775	2,750	Donna Rosa
1776	2,750	Donna Rosa
1777	2,750	Donna Rosa
1778	2,750	Donna Rosa
1779	2,750	Donna Rosa
1780	2,750	Donna Rosa
1781	2,750	Donna Rosa
1782	2,750	Donna Rosa
1783	2,750	Donna Rosa
1784	2,750	Donna Rosa
1785	2,750	Donna Rosa
1786	2,750	Donna Rosa
1787	2,750	Donna Rosa
1788	2,750	Donna Rosa
1789	2,750	Donna Rosa

En virtud del cargo de Comisario de Hacienda y Fomento de este Estado
 por lo siguiente comprado con intervención de Cuchel
 a pagar en esta capital al contado
 una cantidad de plata del curso mexicano.
 San Luis Potosí, Julio 22 de 1889
 Juan Ramirez Comisario

